DIN 914, spina filettata, Acciaio 45 H zincato, M10x12

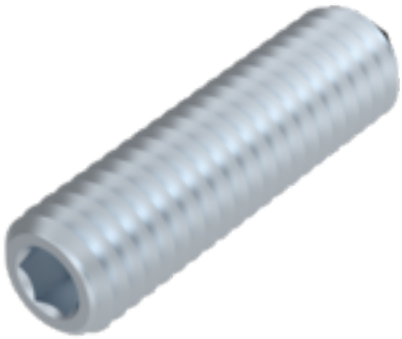

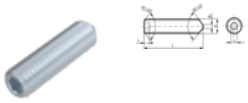

Article number
2709141012

Weight in kg
0

Customs number
73181548

Material
Stahl

Güte
45 H

Beschichtung
verzinkt, standard, 5 µm, Zn5/An/T0

Kraftangriff Typ
Innensechskant

Durchmesser
10 mm

Länge
12 mm

Product details

Con esagono incassato e punta.

Remarks

La norma è stata ritirata. DIN simile a ISO 4027.

Product variants

Durchmesser (mm)	2	2,5	3	4	5	6	8	10	12	16	20
Länge (mm)											
3		•	•								
4			•	•							
5			•	•	•	•					
6			•	•	•	•	•				
7					•						
8			•	•	•	•	•	•			
10	•		•	•	•	•	•	•	•		
12			•	•	•	•	•	•	•		
14								•			
16			•	•	•	•	•	•	•		
18							•				

Keller & Kalmbach GmbH & Co. KG • Siemensstraße 19 • 85716 Unterschleißheim • + 49 (0) 89 / 83 95 0 • info@keller-kalmbach.com www.keller-kalmbach.de

Durchmesser (mm)	2	2,5	3	4	5	6	8	10	12	16	20
Länge (mm)											
20			•	•	•	•	•	•	•		
25				•	•	•	•	•	•		•
30					•	•	•	•	•		
35					•	•	•	•	•		
40						•	•	•	•	•	
45							•	•			•
50								•	•	•	
60						•		•			
70									•	•	
80											•
100										•	
110									•		

Keller & Kalmbach GmbH & Co. KG • Siemensstraße 19 • 85716 Unterschleißheim • + 49 (0) 89 / 83 95 0 • info@keller-kalmbach.com www.keller-kalmbach.de