ISO 4029 / DIN 916, Gewindestift, M 6x40, 45 H, verzinkt, standard, 5 µm, Zn5/An/T0

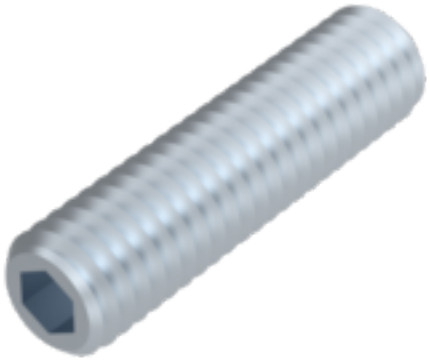



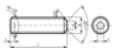

Article number
270916640

Weight in kg
0

Customs number
73181548

Material
Stahl

Güte
45 H

Beschichtung
verzinkt, standard, 5 µm, Zn5/An/T0

Durchmesser
6 mm

Länge
40 mm

Product details

DIN 916 wurde zurückgezogen und ist austauschbar mit ISO 4029.

Material	Stahl
Tiefe t	3.5 mm
Kraftangriff Typ	Innensechskant
Länge	40 mm
Gesamtlänge l	40 mm
Durchmesser d1	3 mm
Norm	ISO 4029
Durchmesser	6 mm
Güte	45 H
Kraftangriff s	ISK 3
Beschichtung	verzinkt, standard, 5 µm, Zn5/An/T0
Durchmesser d	6 mm

Keller & Kalmbach GmbH & Co. KG • Siemensstraße 19 • 85716 Unterschleißheim • + 49 (0) 89 / 83 95 0 • info@keller-kalmbach.com www.keller-kalmbach.de

Remarks

Achtung: Gefahr der Wasserstoffversprödung gemäß ISO 4042. Bei Rückfragen kontaktieren Sie uns bitte unter: engineering@keller-kalmbach.com

Product variants

Durchmesser (mm)	1,6	2	2,5	3	4	5	6	8	10	12	16	20
Länge (mm)												
2,5	•											
3		•	•	•								
4		•	•	•	•							
5				•	•	•	•					
6		•	•	•	•	•	•	•				
8				•	•	•	•	•	•			
10					•	•	•	•	•	•		
12				•	•	•	•	•	•			
14							•					
16				•	•	•	•	•	•	•		
20				•	•	•	•	•	•	•	•	
25					•	•	•	•	•	•		•
30						•	•	•	•	•		•
35							•		•	•		
40							•	•	•	•	•	
50							•	•	•	•		
80								•				
90										•		

Keller & Kalmbach GmbH & Co. KG • Siemensstraße 19 • 85716 Unterschleißheim • + 49 (0) 89 / 83 95 0 • info@keller-kalmbach.com www.keller-kalmbach.de